



un patto con i cittadini,

LA CARTA

un rapporto di cooperazione

DEI SERVIZI

con gli utenti

edizione 2016



S.p.A. nasce da una scelta operata nel 1973 dal Comune di Ariano Irpino. Il Consiglio Comunale con delibera N° 24 del 25/4/1973 e N° 9 del 22/2/1974 rilevò la gestione dell'ex cooperativa CATM, assorbendo mezzi e personale costituendo il SERVIZIO TRASPORTI PUBBLICI URBANI. In data 15/11/2002 con delibera N° 68 il Consiglio Comunale, per accedere ai fondi Regionali, ha provveduto alla costituzione dell'AZIENDA TRASPORTI PUBBLICI ARIANESE, cui ha conferito la gestione del Trasporto Pubblico, precedentemente gestito in economia. Nell'anno 2003 con delibera N° 13 e N° 22 ai sensi dell'Art.115 del Decreto Legislativo N° 267/2000 l'ATPA viene trasformata in AZIENDA MOBILITA' UFITANA S.p.A. che diviene operativa da giugno 2003. Il Comune di Ariano I. è il socio maggioritario.

Il Comune di Ariano Irpino, ha una superficie di 185,52 Km². ed è situato ad 817 m sul livello del mare in posizione baricentrica, all'interno del Comprensorio della Valle dell'Ufita. La popolazione residente ammonta a circa 23.600 abitanti distribuiti nei diversi nuclei abitativi, alcuni distanti oltre 20 Km dal centro urbano. L'AMU S.p.A è un'azienda, la cui attività, nell'ambito del territorio comunale, incide in modo significativo sulla qualità di vita dei cittadini.

Consapevole di questa responsabilità, l'A.M.U., con l'uscita della prima **carta di servizio 2016**, intende far crescere positivamente il rapporto di collaborazione con i propri utenti, per conoscere e soddisfare le necessità e le esigenze di mobilitazione delle persone che si spostano all'interno del territorio Arianese. La carta dei servizi A.M.U. rappresenta una proposta di collaborazione al cliente: l'Azienda si impegna, sulla base di obiettivi preventivamente dichiarati, a fornire un servizio di qualità ai cittadini, a cui chiede di partecipare attivamente, con richieste, osservazioni, reclami, suggerimenti, al miglioramento dell'offerta di trasporto.

ORGANIGRAMMA A.M.U. SPA

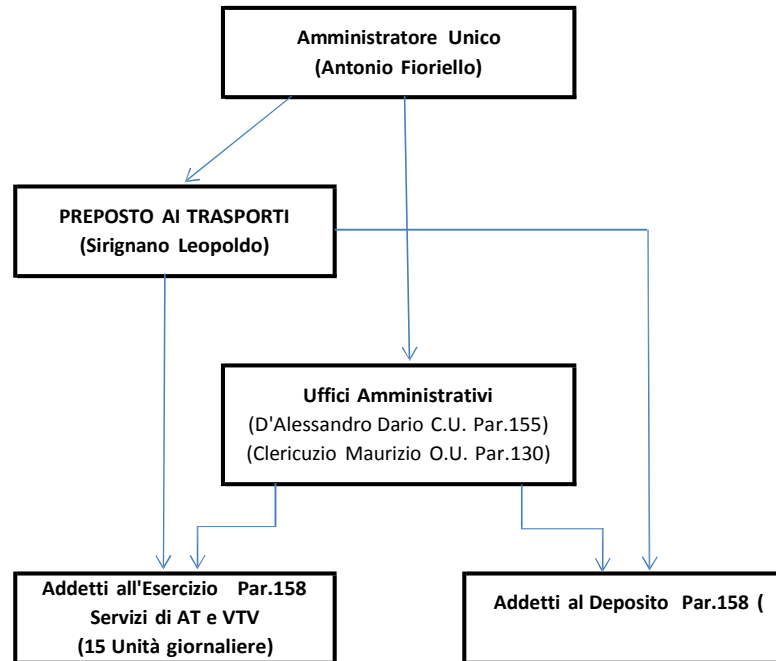

I SERVIZI

L'Attuale programma di esercizio comprende una linea principale che si sviluppa lungo la dorsale **Scarnecchia - Ariano – Camporeale** e altre 7 linee che collegano le popolose contrade di Ariano.

Durante il periodo invernale e durante l'anno scolastico vengono attivate apposite linee bis per soddisfare le esigenze dell'utenza scolastica.

Inoltre l'AMU, durante il periodo scolastico, si occupa del trasporti dei ragazzi in terapia occupazionale presso il Centro di Riabilitazione Psicomotoria “Silenziosi Operai della Croce” di Valleluogo.

La rete di trasporto del servizio AMU si estende in maniera capillare nel territorio Arianese raggiungendo anche i confini di alcuni paesi limitrofi per un totale di circa 211Km.

In un anno vengono effettuate circa 19.000 corse per un totale di 378.443 chilometri trasportando circa 635.822 passeggeri.

LE LINEE E I PERCORSI

LINEA "MANNA - CAMPOREALE" (SERVIZIO FERIALE SCOLASTICO IN VIGORE DAL 16/9 AL 15/6)																							
LOCALITA'	T1 DALLE ORE 7,00 ALLE ORE 13,30					T5 DALLE ORE 13,30 ALLE ORE 15,30 SABATO FINO ALLE ORE 16,30 (15,30 19,30)					T3 DALLE ORE 15,30 ALLE ORE 21,00 SABATO DALLE ORE 15,30 ALLE ORE 22,00												
Deposito	7,10																						
CAMPOREALE (C0 - 90 bis)											15,30 19,30												
CAMPOREALE (Zocchino)	solo mercoledì										solo in pres. Utenza												
CAMPOREALE (Miglio d'Ardito)	7,30					12,00	12,00	13,50	14,00	15,55	16,00	17,55	18,00	dep.	22,20								
BIVIO VILLANOVA	7,45										13,45	14,10	15,50	16,10	17,50	18,10	22,00						
STRATOLA						9,50	10,10	11,50	12,10						19,50	20,10							
MARTIRI	7,50					9,45	10,15	11,45	12,15	13,40	14,15	15,45	16,15	17,45	18,15	19,45	20,15	21,45					
CIMITERO											15,40	16,20											
PIAZZA MAZZINI (PASTENI)	8,00					9,35	10,25	11,35	12,25	13,35						15,35	16,25	17,35	18,25	19,35	20,25		
G.LUSI	P.no della croce					8,00	9,35	10,25	11,35	12,25	13,35						15,35	16,30	17,35	18,25	19,35	20,25	
P.ZZA PLEBISCITO	8,05					9,30	10,30	11,30	12,30	13,30	14,30	15,30	16,30	17,30	18,30	19,30	20,30	21,30					
S.DOMENICO											15,25	16,35	17,25	18,35	19,25	20,35							
S.PIETRO						9,20	10,40	11,20	12,40						15,20	17,20	18,40	19,20	20,40	21,20			
CARDITO	8,15					9,15	10,45	11,15	12,40	13,20						15,15	18,45	20,45					
PIANO DI ZONA	8,20					9,15	10,45	11,15	12,45						15,15	18,45	19,15	20,50	21,15				
Piano di Zona (grattaceli)											15,15						17,15	18,50	20,50				
EUROSPIN	8,25					9,05	10,50	11,10	12,50	13,10	14,45	15,10	16,50	17,10	18,50	19,10	20,55						
S. BARBARA																							
MANNA	8,30					9,00						13,05						21,00					
TORREAMANDO	8,30					9,00	11,00	11,00	12,55	13,05						21,00	21,00						
SCARNECCHIA	8,35					8,55						13,00	13,00	15,00	15,00								
solo il martedì e venerdì														21,00									
LOCALITA'	T2 DALLE ORE 6,45 ALLE ORE 13,30					T6 DALLE ORE 13,30 ALLE ORE 15,30 SABATO FINO ALLE ORE 16,30 (15,30 19,30)					T4 DALLE ORE 15,30 ALLE ORE 21,00 SABATO DALLE ORE 15,30 ALLE ORE 22,00												
Deposito	6,45																						
SCARNECCHIA	7,35					7,35						14,05	14,05	16,00	16,00	solo il sabato							
TORREAMANDO											13,55	14,10	15,55	16,05	17,55	18,00							
MANNA											13,55	14,10	15,55	16,05	17,55	18,00							
S. BARBARA	MIANO					7,25						MIANO						dep.					
EUROSPIN						9,50	10,10	11,50	12,10	13,50	14,10	15,50	16,10	17,50	18,05	19,50	20,10	22,00					
CARDITO	7,45					9,45	10,10	11,50	12,15	13,50	14,15	15,50	16,10	17,45	18,05	20,05							
PIANO DI ZONA											13,45	14,15	16,15	17,45	18,15	19,45	20,15						
Piano di Zona (grattaceli)																16,15	19,45						
S.PIETRO						7,55	9,40	10,20	11,40	12,20	13,35						16,20	17,40	18,20	19,40	20,20	21,40	
S.DOMENICO																15,35	16,25	17,35	18,25	19,35	20,25		
P.ZZA PLEBISCITO	7,15					8,05	9,30	10,30	11,30	12,30	13,30	14,25	15,30	16,30	17,30	18,30	19,30	20,30	21,30				
PIANO DELLA CROCE	8,10					9,25	10,35	11,25	12,35	13,25	14,30	15,25	16,35	17,25	18,35	19,25	20,35						
PIAZZA MAZZINI (PASTENI)											9,25	10,35	11,25	12,35	13,25	14,30	15,25	16,35	17,25	18,35	19,25	20,35	21,20
CIMITERO																16,40							
MARTIRI	7,00	7,00	8,20	9,15	10,45	11,15	12,45	13,15	14,45	15,15	16,45	17,15	18,45	19,15	20,45	21,15							
STRATOLA																14,50	15,10	16,50	17,10	18,50	19,10		
BIVIO VILLANOVA						9,10	10,60	11,05	12,60	13,05						20,50							
CAMPOREALE (Miglio d'Ardito)	8,30					9,00	10,55	11,00	12,55	13,00	15,00	15,00						20,55	21,00				
CAMPOREALE (Zocchino)																21,20							
CAMPOREALE (C8 - 90 bis)	solo il martedì e venerdì														15,30	19,30							
1) LA CORSA DELLE ORE 7,35 CON PARTENZA DA SCARNECCHIA (TURNO 2) DEVE SOSTARE AL PIANO DELLA CROCE (ORE 8,10) FINO ALL'ARRIVO DEL TURNO 7 E TURNO 8 POI PROSEGUIRE PER CAMPOREALE E IN PRESENZA DI UTENZA DEVE TRANSITARE PER LA BIOGEM																							
2) L'AUTISTA DEL TURNO 1 ALLE ORE 8,20 ATTENDERA' AL PIANO DI ZONA PER LA SOSTITUZIONE DEL MEZZO CON UNO PIU' IDONEO AL SERVIZIO																							
3) LA CORSA DELLE ORE 20,30 DIRETTA A CAMPOREALE IN MANCANZA DI UTENZA EFFETTUA L'INVERSIONE DI MARCIA IN LOCALITA' PERAZZO																							
4) LA CORSA DELLE ORE 8,00 CON PARTENZA DA PIAZZA PLEBISCITO IN PRESENZA DI UTENZA DEVE TRANSITARE PER LA BIOGEM																							
5) LA CORSA DELLE ORE 13,25 e delle ore 14,30 il martedì e venerdì CON PARTENZA DA CAMPOREALE DEVE TRANSITARE PER IL PIANO DELLA CROCE																							
6) LA CORSA DELLE ORE 18,00 CON PARTENZA DA CAMPOREALE DEVE TRANSITARE PER LA BIOGEM ESCLUSO IL SABATO																							
7) LA CORSA DELLE ORE 11,30 CON PARTENZA DA PIAZZA PLEBISCITO RAGGIUNGERA' LA LOCALITA' CAMPOREALE IN SOSTITUZIONE DI QUELLA DELLE ORE 10,30																							
LINEA "MANNA - CAMPOREALE" (SERVIZIO FESTIVO)																							
LOCALITA'	T.F. 1					LOCALITA'					T.F. 2												
DEPOSTO	6,50																						
SCARNECCHIA	8,55					9,00						16,00	22,00										
TORREAMANDO	7,00	8,50	9,05	10,55	11,05	13,00																	
MANNA	7,00	8,50	9,05	10,55	11,05	13,00						18,00	18,00	20,00	20,00								
PIANO DI ZONA	7,15	8,45	9,15	10,45	11,15	12,50						17,50	18,15	19,50	20,15								
Piano di Zona (grattaceli)																16,15	19,45						
CARDITO	7,15	8,45	9,15	10,45	11,15	12,45																	
S. PIETRO	7,20	8,40	9,20	10,40	11,20	12,40						16,20	17,35	18,20	19,35	20,20	21,35						
P.ZZA PLEBISCITO	7,30	8,30	9,30	10,30	11,30	12,30																	
PIANO DELLA CROCE	7,35	8,25	9,35	10,25	11,35	12,25						16,30	17,30	18,30	19,30	20,30	21,30						
P.ZZA MAZZINI (Pasteni)	7,35	8,25	9,35	10,25	11,35	12,25						16,35	17,25	18,35	19,25	20,35							
CIMITERO						8,20	9,40	10,20	11,40														
MARTIRI	7,45	8,15	9,45	10,15	11,45	12,15																	
BIVIO VILLANOVA	7,50	8,10	9,50	10,10	11,50	12,10																	
CAMPOREALE (M.D'Ardito)	7,55	8,00	10,00	10,00	11,55	12,05																	
CAMPOREALE (Zocchino)																11,55	12,05						
CAMPOREALE (C8-90 bis)	solo in presenza di utenza														12,00								
															17,00	17,00	19,00	19,00	21,00	21,00			

LINEA "MANNA - CAMPOREALE" (SERVIZIO FERIALE NON SCOLASTICO IN VIGORE DAL 15/6 AL 15/9)

LOCALITA'	T1 DALLE ORE 7,00 ALLE ORE 13,30						T5 DALLE ORE 13,30 ALLE ORE 15,30 SABATO FINO ALLE ORE 16,30 (15,30 19,30)						T3 DALLE ORE 15,30 ALLE ORE 21,00 SABATO DALLE ORE 16,30 ALLE ORE 22,00					
Deposito																		solo il sabato
CAMPOREALE (Q8 - 90 bis)											15,30	19,30						
CAMPOREALE (Zecchino)																		solo in pres. Utenza
CAMPOREALE (Miglio d'Ardito)	8,00	8,00					13,50	14,00	15,55	16,00	17,55	18,00					dep.	22,20
BIVIO VILLANOVA							13,45	14,10	15,50	16,10	17,50	18,10						22,00
STRATOLA			9,50	10,10	11,50	12,10											19,50	20,10
MARTIRI	7,45	8,15	9,45	10,15	11,45	12,15	13,40	14,15	15,45	16,15	17,45	18,15	19,45	20,15	21,45			
CIMITERO			9,40		11,40				15,40	16,20								
PIAZZA MAZZINI (PASTENI)			9,35	10,25	11,35	12,25	13,35		15,35	16,25	17,35	18,25	19,35	20,25				
G.LUSI			9,35	10,25	11,35	12,25	13,35		15,35	16,30	17,35	18,25	19,35	20,25				
P.ZZA PLEBISCITO	7,30	8,30	9,30	10,30	11,30	12,30	13,30	14,30	15,30	16,30	17,30	18,30	19,30	20,30	21,30			
S.DOMENICO			9,25	10,35	11,25	12,35	13,25		15,25	16,35	17,25	18,35	19,25	20,35				
S.PIETRO			9,20	10,40	11,20	12,40			15,20		17,20	18,40	19,20	20,40	21,20			
CARDITO			9,15	10,45	11,15	12,40	13,20		15,15	16,40		18,45		20,45				
PIANO DI ZONA	7,15	8,45	9,15	10,45	11,15	12,45			15,15			18,45	19,15	20,50	21,15			
Piano di Zona (grattaceli)			9,15		12,45				15,15		17,15	18,50		20,50				
EUROSPIN			9,05	10,50	11,10	12,55	13,10	14,45	15,10	16,50	17,10	18,50	19,10	20,55				
S. BARBARA						13,00	13,05										21,00	
MANNA			9,00														21,00	21,00
TORREAMANDO		9,00	9,00	11,00	11,00	12,55	13,05										21,00	21,00
SCARNECCHIA		7,00				13,00	13,00										21,00	

LOCALITA'	T2 DALLE ORE 7,00 ALLE ORE 13,30						T6 DALLE ORE 13,30 ALLE ORE 15,30 SABATO FINO ALLE ORE 16,30 (15,30 19,30)						T4 DALLE ORE 15,30 ALLE ORE 21,00 SABATO DALLE ORE 16,30 ALLE ORE 22,00					
Deposito	7,00																	
SCARNECCHIA		8,00	8,00				14,05	14,05	16,00	16,00								solo il sabato
TORREAMANDO							13,55				17,55	18,00						
MANNA							13,55	14,10	15,55	16,05	17,55	18,00						
S. BARBARA																		dep.
EUROSPIN			9,50	10,10	11,50	12,10	13,50	14,10	15,50	16,10	17,50	18,05	19,50	20,10	22,00			
CARDITO			9,45	10,10	11,50	12,15	13,50	14,15	15,50	16,10	17,45	18,05		20,15				
PIANO DI ZONA			9,45	10,15	11,45	12,15	13,45	14,15		16,15	17,45	18,15	19,45	20,15				
Piano di Zona (grattaceli)		8,15								16,15			19,45					
S.PIETRO			8,20	9,40	10,20	11,40	12,20	13,35		16,20	17,40	18,20	19,40	20,20	21,40			
S.DOMENICO			9,35	10,25	11,35	12,25			15,35	16,25	17,35	18,25	19,35	20,25				
P.ZZA PLEBISCITO	7,30	8,30	9,30	10,30	11,30	12,30	13,30	14,25	15,30	16,30	17,30	18,30	19,30	20,30	21,30			
PIANO DELLA CROCE			9,25	10,35	11,25	12,35	13,25	14,30	15,25	16,35	17,25	18,35	19,25	20,35				
PIAZZA MAZZINI (PASTENI)			9,25	10,35	11,25	12,35	13,25	14,30	15,25	16,35	17,25	18,35	19,25	20,35	21,20			
CIMITERO			9,20		11,20					16,40								
MARTIRI			8,45	9,15	10,45	11,15	12,45	13,15	14,45	15,15	16,45	17,15	18,45	19,15	20,45	21,15		
STRATOLA			7,15						14,50	15,10	16,50	17,10	18,50	19,10				
BIVIO VILLANOVA			9,10	10,50	11,05	12,50	13,05							20,50				
CAMPOREALE (Miglio d'Ardito)			9,00	9,00	10,55	11,00	12,55	13,00						20,55	21,00			
CAMPOREALE (Zecchino)														21,20				
CAMPOREALE (Q8 - 90 bis)									15,30	19,30							dep.	

LA CORSA DELLE ORE 8,30 CON PARTENZA DA PIAZZA PLEBISCITO DEVE TRANSITARE PER LA BIOGEM
 LA CORSA DELLE ORE 20,30 DIRETTA A CAMPOREALE IN MANCANZA DI UTENZA EFFETTUA L'INVERSIONE DI MARCIA IN LOCALITA' PERAZZO
 IL MERCOLEDI LA CORSA DELLE ORE 11,30 RAGGIUNGERA' LA LOCALITA' CAMPOREALE IN SOSTITUZIONE DI QUELLA DELLE ORE 10,30
 LA CORSA DELLE ORE 18,00 CON PARTENZA DA CAMPOREALE DEVE TRANSITARE PER LA BIOGEM

LINEA "MANNA - CAMPOREALE" (SERVIZIO FESTIVO)

LOCALITA'	T.F. 1						T.F. 2								
DEPOSITO															
SCARNECCHIA	7,00											22,00			
TORREAMANDO	7,00	8,50	9,05	10,55	11,05	13,00									
MANNA	7,00	8,50	9,05	10,55	11,05	13,00				18,00	18,00	20,00	20,00		
PIANO DI ZONA	7,15	8,45	9,15	10,45	11,15	12,50				17,50	18,15	19,50	20,15		
Piano di Zona (grattaceli)			9,15			12,45				16,15		19,45			
CARDITO	7,15	8,45	9,15	10,45	11,15	12,45									
S. PIETRO	7,20	8,40	9,20	10,40	11,20	12,40				16,20	17,35	18,20	19,35	20,20	21,35
S. DOMENICO															
P.ZZA PLEBISCITO	7,30	8,30	9,30	10,30	11,30	12,30				16,30	17,30	18,30	19,30	20,30	21,30
PIANO DELLA CROCE	7,35	8,25	9,35	10,25	11,35	12,25				16,35	17,25	18,35	19,25	20,35	
P.ZZA MAZZINI (Pasteni)	7,35	8,25	9,35	10,25	11,35	12,25				16,40	17,20	18,40	19,20	20,35	
CIMITERO			8,20	9,40	10,20	11,40									
MARTIRI	7,45	8,15	9,45	10,15	11,45	12,15				16,45	17,15	18,45	19,15	20,45	21,15
BIVIO VILLANOVA	7,50	8,10	9,50	10,10	11,50	12,10									
CAMPOREALE (M.D'Ardito)	7,55	8,00	10,00	10,00	11,55	12,05				17,00	17,00	19,00	19,00	21,00	21,00
CAMPOREALE (Zecchino)					11,55	12,05									
CAMPOREALE (Q8 90 bis)															

TURNI ESTERNI NON SCOLASTICI IN VIGORE DAL 15/6 AL 15/9

TURNO DI SERVIZIO N°7		TURNO DI SERVIZIO N°8	
TURNO DI SERVIZIO ORNETA		CERVO - S.NICOLA-VALLELUOGO	
LOCALITA'	ORARIO	LOCALITA'	ORARIO
deposito	6,40	deposito	6,35
MASCIANO	7,00	CERVO (Via S.Giovanni)	7,10
ORNETA	7,05	S. NICOLA	7,25
CASONE	7,15	S. VITO	7,40
MANNA	7,30	PIAZZA Mazzini	7,55
P.NO DI ZONA (GRATT.)	7,40	P.ZA PLEB.(inv. Di marcia coinc. T7)	8,00
S.PIETRO	7,45	VALLELUOGO	8,15
PIAZZA PLEBISCITO	8,00	P.NO DELLA CROCE	8,30
MASS. MONACO	8,15		
CENTOVIE	8,30		
S. LIBERATORE	8,40	P.NO DELLA CROCE	11,00
PIAZZA PLEBISCITO	8,55	CERVO	11,25
		S.NICOLA	11,35
		P.ZA PLEBISCITO	12,05
P.NO DELLA CROCE	11,00	CENTOVIE	12,30
VALLELUOGO	11,15	S.LIBERATORE	12,40
P.ZA PLEBISCITO	11,30	MASSERIA MONACO	12,50
ORNETA	12,00	DEPOSITO	13,00
MASCIANO	12,05		
DEPOSITO	12,20		
LEGENDA		TURNO DI SERVIZIO N°9	
LE CORSE DI RIENTRO PER LE CONTRADE DELLE ORE 11,00 SARANNO EFFETTUATE SOLO IN PRESENZA DI UTENZA		PIANOTAVERNA + TERAPIA OCCUP.	
		LOCALITA'	ORARIO
		deposito	6,35
		TESORO (Merc. Difesa Grande)	7,10
		PIANOTAVERNA	7,20
		PARAGANO	7,30
		MARTIRI	7,45
		PIAZZA Mazzini	7,55
		P.ZA PLEB.(coincidenza T 8)	8,05
		PIANO DI ZONA	8,30
		SOSTA	
		PIANO DI ZONA	10,45
		P.ZA PLEBISCITO	11,00
		P.NO DELLA CROCE	11,10
		TESORO (Merc. Difesa Grande)	11,30
		PARAGANO	11,45
		PIANOTAVERNA	12,00
		DEPOSITO	12,30

Gli operatori di esercizio, avendo tutti i requisiti necessari, vengono utilizzati anche come ausiliari del traffico e verificatori titoli di viaggio.

I TITOLI DI VIAGGIO

L'A.M.U. offre ai propri utenti un'ampia gamma di titoli di viaggio, fornendo varie soluzioni alle diverse esigenze di mobilità; di seguito riportiamo il quadro completo del sistema tariffario.

Biglietti

Biglietto orario (1 ora)	€ 1,00
Biglietto settimanale	€ 8.00
Biglietto orario (1 ora) in vettura emesso dal conducente	€ 1.20
Biglietto orario (1 ora) per categorie protette	carico ente

Abbonamenti

Abbonamento ordinario mensile	€ 25.00
Abbonamento ordinario trimestrale	€ 75.00
Abbonamento ordinario semestrale	€150.00
Abbonamento ordinario annuale	€300.00

il rilascio dell'abbonamento scolastico mensile agevolato e in funzione del reddito del nucleo familiare così come riportato in tabella

I^ fascia fino a € 6.300 tariffa scolastica	€ 17,00
II^ fascia da € 6.300,01 a € 12.000,00, tariffa scolastica	€ 22,00
III^ fascia da € 12.000,01 a € 24.000,00, tariffa scolastica	€ 25,00
NOTE: per il 3^ figlio fruitore 1^ fascia € 8,50 - 2^ fascia € 11,00-3^ fascia € 11.00	

LA RETE DI VENDITA

In relazione a questo obiettivo a partire da ottobre 2003 è stata introdotta la vendita dei titoli di viaggio a bordo dei mezzi con l'obiettivo di rendere immediatamente disponibile il titolo di viaggio di corsa semplice (validità 1 ora) e di ridurre l'evasione.

La rete di vendita di A.M.U. è così strutturata:

Biglietteria Presso Gli Uffici Amministrativi Sita In Via Tribunali ;

24 Rivendite Distribuite Sul Territorio Di Seguito Elencate :

Pasquale Guardabascio – Rione San Pietro

83031 Ariano Irpino (AV)

Duebi di Bongo Anna e Bongo Ottone – Via Giulio Lusi snc

83031 Ariano Irpino (AV)

Cocca Mario Tabacchi - Edicola -Totocalcio - Via Martiri, 76

83031 Ariano Irpino (AV)

Ciccone Mariangela Corso V. Emanuele N°2

83031 Ariano Irpino (AV)

Alimentari Corsano Caterina Via Turco , N°1

83031 Ariano Irpino (AV)

Edicola WB Di WEGLARZ Piazza Plebiscito N°11

83031 Ariano Irpino (AV)

Bar Eden Di Cuoco Lorenzo Tabacchi Riv. N° 42 - Via Matteotti, 7

83031 Ariano Irpino (AV)

Rivendita N° 5 – Volpe Patrizia Via D'Afflitto

83031 Ariano Irpino (AV)

De Gruttola Marco Via Martiri N°18

83031 Ariano Irpino (AV)

Bar Angolo di Li Pizzi Giovanni Via Cardito - 6

83031 - Ariano Irpino (AV)

Onoranze Funebri Lo Conte Snc Di
Grasso Angelo & C Via Parzanese 33
83031 ARIANO IRPINO (AV)

Bar Rosanna Di Grasso Raimondo Via Martiri, 73
83031 Ariano Irpino (AV)

Lo Conte Antonio Via S. Antonio N°38
83031 Ariano Irpino (AV)

Bar L'angolo Tabacchi Ricevitoria Di Li Pizzi Giovanni Via Cardito N° 6
83031 Ariano Irpino (AV)

La Porta Claudia Via S. Antonio, 89
83031 Ariano Irpino - (AV)

Tabaccheria Melito Carmela - Via Camporeale S.S. 90 N° 3
83031 Ariano Irpino (AV)

Alimentari e Tabacchi Molinario Luigi Via Nazionale, 217
83031 - Ariano Irpino (AV) -

Riv. N° 1 Di Sicuranza Giovanni Piazza Plebiscito, N°5
83031 Ariano Irpino (AV)

Incontro Service SRL Via Fontana Angelica N°1
83031 Ariano Irpino

Li Pizzi Roberto Via Cardito - 10b
83031 - Ariano Irpino (AV)

Bar Valerio Di Sicuranza Valerio Via Cardito, 2
83031 Ariano Irpino (AV)

Bar Royal Di Zaffuto Calogera , Via Cardito N° 8\B
83031 Ariano Irpino (AV)

Pacifico Giovanni, Via Villa Caracciolo
83031 Ariano Irpino (AV)

Bar Tavola Calda Fontana Angelica di Grasso Liberato Via Cardito
83031 Ariano Irpino

DENTRO A.M.U

L'AMU ha diffuso al suo interno alcune regole di comportamento, per orientare il personale ad una sempre maggiore attenzione alla qualità del servizio offerto ed alle esigenze dei clienti.

L'obiettivo è quello di stabilire un rapporto di fiducia e collaborazione fra cittadini ed l'AMU: gli operatori a contatto con il pubblico (il personale viaggiante, i verificatori titoli di viaggio, gli addetti all'esercizio, gli operatori addetti all'Ufficio Amministrativo) sono impegnati a rispettare queste "regole di comportamento".

Personale addetto:

N° 1 Operatore qualificato di Ufficio;

N° 1 Operatore di Ufficio;

N° 2 Operatori di Esercizio addetti stabilmente alle manovre in deposito, gli stessi provvedono alla messa in servizio, sui vari turni, degli automezzi idonei .

N° 15 Operatori di Esercizio.

Tutto il personale a contatto con il pubblico:

nei rapporti con il cittadino dimostra la massima disponibilità e non ne ostacola l'esercizio dei diritti

risponde alle richieste di informazioni con gentilezza, premura e, per quanto possibile, con precisione

evita le discussioni con gli interlocutori, astenendosi dal rispondere ad eventuali critiche o commenti, mantenendo sempre un atteggiamento disponibile e conciliativo

si astiene da comportamenti o dichiarazioni che danneggino l'immagine dell'Azienda, non consoni al ruolo che gli è affidato per lo svolgimento del servizio pubblico o che contrastino con le disposizioni aziendali

Per quanto riguarda specificamente il viaggio, il conducente:

non fuma in vettura

non legge libri o giornali durante la guida

non utilizza, durante la guida, apparecchi radiotelefonici personali ed apparecchi radio con o senza auricolare

pone la massima attenzione ai passeggeri in attesa, per garantire la salita a tutti coloro che intendono accedere al mezzo

agevola la salita dei passeggeri, aprendo tutte le porte del bus

evita di conversare con colleghi fermi nei presse del posto guida, per non rendere difficoltoso l'accesso ed il passaggio a chi utilizza le porte anteriori

spegne il motore del mezzo durante le soste ai Capolinea

Aggiorna in modo appropriato gli indicatori di Linea e di destinazione

tutto il personale a diretto contatto con il pubblico è fornito di tesserino di riconoscimento, che viene appuntato bene in vista durante il servizio

LA CURA DELLA PERSONA

Il personale di contatto:

cura il proprio aspetto personale

indossa un abbigliamento decoroso e pulito

PARCO VEICOLI

L'Azienda ha in forza N° 12 autobus così contraddistinti:

	TARGA	N° AZIENDALE	ANNO IMM.	FABBRICA	TIPO MACCHINA	lug.	lar.	anz.
1	AV 289113	20	1987	IVECO	471	10,640	2,50	29
2	EH019KY	25	1996	IVECO	316	7,50	2,37	20
3	AL267HR	27	1996	IVECO	316	7,50	2,37	20
4	AL268HR	28	1996	IVECO	316	7,50	2,37	20
5	BH293MX	30	2000	IRISBUS	EUROPOLIS 9,27	9,23	2,44	16
6	DB162CR	31	2006	IRISBUS	EUROPOLIS 7,90	7,86	2,22	10
7	DB163CR	32	2006	IRISBUS	EUROPOLIS 7,90	7,86	2,22	10
8	DV023AZ	33	2009	IRISBUS	EUROPOLIS 9,26	9,23	2,47	7
9	DV049AZ	34	2009	BREDA MENARINI	VIVACITY 231 C	7,90	2,35	7
10	EV164AV	35				6,00	2,100	
11	CH874FX	36				6,300	2,080	
12	EC195AF		2010	IVECO ES3 1M5A	DAILY	5,401	1,996	6

REGOLAMENTO VIAGGIATORI

DIRITTI DEGLI UTENTI

- a. Sicurezza, tranquillità, continuità e certezza del servizio;
- b. Informazione sulle modalità del viaggio;
- c. Igiene e pulizia dei mezzi pubblici;
- d. Riconoscibilità del personale e delle mansioni svolte;
- e. Esprimere giudizi e proporre suggerimenti;
- f. Fruire dei servizi nel rispetto degli standard indicati nella Carta della Mobilità;
- g. Contenimento dei tempi di attesa agli sportelli (biglietteria, informazione ecc.);
- h. Facile accessibilità alla procedura dei reclami e rispetto dei tempi indicati nella Carta dei Servizi per risposta agli stessi.

DOVERI DEGLI UTENTI

1. Occupare un solo posto a sedere.
2. Non lanciare oggetti dai finestrini;
3. Non fumare a bordo del veicolo.
4. Non trasportare oggetti nocivi o pericolosi;
5. Non azionare salvo casi di grave pericolo, i comandi per l'apertura di emergenza delle porte;
6. Non portare con se armi cariche e non smontate. Le munizioni di dotazione devono essere accuratamente custodite negli appositi contenitori.
7. Non tenere comportamento sconveniente o molesto;
8. Non salire sul veicolo con animali, materiali, oggetti ed involucri che, per volume forma o natura, possano risultare molesti o pericolosi per viaggiatori e/o arrecare loro danno;
9. Non conversare con il conducente o, comunque, distrarlo dalla guida;
10. Non sporcare e non danneggiare i mezzi e le strutture di supporto;

11. Utilizzare il mezzo di trasporto solo se forniti di titolo di viaggio regolarmente vidimato.

1) TRASPORTO BAMBINI

I bambini di statura inferiore ad 1 metro, accompagnati da un passeggero adulto, viaggiano gratuitamente. Non è possibile salire sul bus con carrozzine o passeggini, adibiti a trasporto bambini, se non debitamente ripiegati.

2) TRASPORTO ANIMALI

I cani che accompagnano i passeggeri non vedenti possono salire liberamente sui mezzi aziendali. Gli animali di piccola taglia possono viaggiare gratuitamente, portati in braccio (muniti di museruola) o dentro gabbiette le cui dimensioni siano inferiori a cm 50x30x30. Gli animali non di grossa taglia possono viaggiare, con apposito biglietto dentro apposite gabbie che non superino le dimensioni: cm. 40x60x80. Ogni passeggero può portare a bordo un solo animale. In caso di notevole affollamento del bus, personale aziendale può non consentire il trasporto di animali. Se l'animale insudicia la vettura, il proprietario è tenuto al risarcimento del danno.

3) TRASPORTO BAGAGLI

Possono essere trasportati gratuitamente bagagli di dimensione inferiori a cm. 50x30x30. I bagagli di dimensione e nei limiti: cm. 40x60x80 a pagamento. Ogni passeggero può portare con se non più di due bagagli. I bagagli devono essere depositati in modo da non ostacolare il passaggio dei viaggiatori e non occupare posti a sedere.

RECLAMI - SUGGERIMENTI - RITARDI

L'Azienda ha provveduto a predisporre presso gli uffici Amministrativi siti ad Ariano Irpino alla Via Tribunali, apposita modulistica per l'inoltro dei reclami da parte degli utenti.

I reclami sono gestiti attraverso la compilazione di un modulo strutturato per esplicitarne l'oggetto, il motivo del reclamo nonché eventuali osservazioni del personale aziendale relative all'accaduto.

L'Azienda si impegna a rispondere a mezzo posta entro 30 gg. dal ricevimento dei reclami esclusivamente a quelli corredati dei dati anagrafici completi del reclamante.

Essa valuta opportunamente i suggerimenti forniti dagli utenti, trasmessi a mezzo fax o spediti a mezzo posta alla A.M.U. S.p.A. – Via Tribunali, 83031 Ariano Irpino (AV), dando risposta entro 60 gg. dalla ricezione degli stessi.

A richiesta dell'utente l'Azienda rilascia attestazioni per i ritardi delle corse superiori a 15 minuti. Le attestazioni sono redatte presso gli uffici siti alla Via Tribunali, di Ariano Irpino (AV).

SANZIONI PREVISTE PER I CLIENTI SPROVVISTI DI TITOLO DI VIAGGIO. (Legge Regionale n.14016 del 07/agosto 2014)

Al Cliente è richiesto di salire in vettura già munito di regolare titolo di viaggio e di conservarlo per tutta la durata del percorso. La validità del biglietto ordinario si consegue mediante timbratura nelle apposite obliterate. Per mancanza od avaria delle apposite apparecchiature convalidare a mano (farsi convalidare il titolo di viaggio dal conducente). Una volta convalidato, il biglietto è personale ed incedibile. La validità dell'abbonamento ordinario si consegue mediante trascrizione, a penna con inchiostro indelebile, sullo stesso (abbonamento) delle generalità complete dell'Utente.

Il viaggiatore non in possesso di titolo di viaggio o in possesso di titolo di viaggio irregolare è soggetto ad una sanzione amministrativa pari a 100 volte l'importo del

titolo di viaggio dovuto e comunque non inferiore a Euro 70,00, oltre il costo del titolo di viaggio e la eventuale spesa di notificazione.

La sanzione amministrativa è ridotta ad un terzo dell'importo suddetto se il pagamento viene effettuato: all'atto della contestazione, direttamente all'agente di polizia amministrativa che rilascerà all'utente una ricevuta di pagamento, oppure, entro 60 giorni dalla data della contestazione mediante bollettino di conto corrente postale allegato al processo verbale di accertamento intestato all'Azienda Mobilità Ufitana S.p.A. Via Tribunali, 83031 Ariano Irpino (AV) o recandosi presso l'Ufficio Amministrativo, sito ad Ariano Irpino alla Via Tribunali, dal lunedì al sabato, dalle ore 8,30 alle ore 13,30. Tale somma è ulteriormente ridotta del 30% se il pagamento è effettuato entro 5 giorni della contestazione o dalla notificazione.

Qualora non venga effettuato il pagamento della contravvenzione entro il termine previsto di 60 giorni, l'Azienda interessata emana direttamente ordinanza-ingiunzione di pagamento della sanzione amministrativa intera, maggiorata del 20%, oltre al costo del biglietto e delle spese di notifica dell'ordinanza-ingiunzione. Quest'ultima costituisce titolo esecutivo per la riscossione coattiva, a mezzo di ruolo esattoriale, delle somme dovute. Contro l'ordinanza-ingiunzione di pagamento, gli interessati possono produrre opposizione davanti al Giudice di Pace del luogo in cui è stata commessa la violazione, entro 30 giorni della notificazione del provvedimento. L'opposizione si propone mediante ricorso, al quale deve essere allegata l'ordinanza notificata (art. 22 e 22 bis della Legge 689/81).

L'interessato ha facoltà entro 30 giorni dalla data di contestazione o dell'eventuale notificazione della violazione, di far pervenire all'azienda scritti difensivi e documenti e può chiedere di essere sentito (art. 18 Legge 699/81).

Il viaggiatore che, a bordo dei rotabili oppure all'uscita dell'autobus, viene trovato sprovvisto di biglietto o con titolo di viaggio irregolare sarà assoggettato al pagamento della sanzione prevista. Se l'utente presenta il documento il documento di viaggio entro i successivi 5 giorni presso l'apposito ufficio della Direzione Amministrativa di Ariano irpino, sita in Via Tribunali, si applica unna sanzione fissa pecuniaria di importo pari a sei euro.

Eccezionalmente e quando le condizioni lo consentono, il biglietto può essere acquistato a bordo dietro richiesta al conducente dell'autobus. In questo caso verrà applicato un sovrapprezzo. Per tali titoli di viaggio non è ammesso alcun tipo di rimborso.

Il viaggiatore che presenta agli Organi di Controllo un titolo di viaggio contraffatto o alterato è passibile di: sequestro del titolo di viaggio, pagamento della sanzione amministrativa, denuncia alla A.G. per violazione dell'art. 466 del C. P (reclusione fino a 6 mesi). Ai sensi dell'art. 13 della Legge statale 24/11/1981 n° 689 e del C.P, gli agenti di polizia amministrativa incaricati di espletare le funzioni di verifica dei titoli di viaggio sono Pubblici Ufficiali e conseguentemente il Cliente che rifiuta di fornire le proprie generalità è passibile di denuncia all'A. G. per violazione dell'art. 651 del C.P., chi invece rilascia false generalità è passibile di denuncia all'A.G. per violazione dell'art. 495.

Il tutore del minore per evitare la notificazione della violazione deve presentarsi non prima di 3 giorni e non dopo di 15 giorni dalla data del verbale presso l'Azienda per il pagamento della sanzione. Qualora non si avvalga di tale facoltà, i 60 giorni stabiliti per il pagamento in forma ridotta decorreranno dalla data della notifica della violazione.